



Universidad
Autónoma
de Nayarit

UAN/SPPI/0602/2023
Tepic, Nayarit; 10 de julio de 2023.
ASUNTO: Remisión del
2do. informe trimestral
2023, FAM 2023.

~~DR. EDUARDO GERARDO ROSAS GONZÁLEZ
DIRECTOR DE FORTALECIMIENTO INSTITUCIONAL, DGESUI.
PRESENTE~~

Por medio del presente me permito hacer entrega del 2do. informe trimestral 2023, de los proyectos autorizados, con recursos del Fondo de Aportaciones Múltiples (FAM) ejercicio 2023; correspondiente al periodo 01 de abril al 30 de junio del 2023.

Se envía anexo el formato debidamente firmando y se entrega vía correo electrónico a las siguientes direcciones: rocioc@nube.sep.gob.mx, cenrique.sanchez@nube.sep.gob.mx, y dfi.dgesui@nube.sep.gob.mx.

Sin más por el momento, agradezco su atención y el apoyo que brinda a nuestra institución.

Reciba un cordial saludo.

ATENTAMENTE

"POR LO NUESTRO A LO UNIVERSAL"



Universidad
Autónoma
de Nayarit

~~M.S.P. ERICK MARTÍN JIMÉNEZ GODOY
SECRETARIO DE PLANEACIÓN, PROGRAMACIÓN E INFRAESTRUCTURA~~

C. G. por Archivo

Secretaría
de Planeación,
Programación
e Infraestructura

Torre de Rectoría 2do. Piso
Ciudad de la Cultura "Amado Nervo"
C.P. 63000 Tepic, Nayarit
Tel.: 311 211 88 00 ext. 8786

2023

EJERCICIO FISCAL EN EL QUE OTORGÓ EL RECURSO

FAM

FONDO DE APORTACIONES MÚLTIPLES

DIRECCIÓN GENERAL DE EDUCACIÓN SUPERIOR UNIVERSITARIA E INTERCULTURAL
DIRECCIÓN DE FORTALECIMIENTO INSTITUCIONAL
SUBDIRECCIÓN DE FOMENTO INSTITUCIONAL DEPARTAMENTO DE INFRAESTRUCTURA FÍSICA

Trimestre y año que se reporta:

2do Trimestre 2023

Fecha de elaboración: 04/07/2023

REPORTE FOTOGRAFICO DEL INFORME DE AVANCE TRIMESTRAL



Porcentaje de avance

0.00%

PROCESO 1 Nombre de la obra: Edificio para laboratorios (tercera etapa) en la Unidad Académica de Ciencias Químico Biológicas y Farmacéuticas

GEOREFERENCIA O CROQUIS DE LOCALIZACIÓN DE LA OBRA O PROYECTO

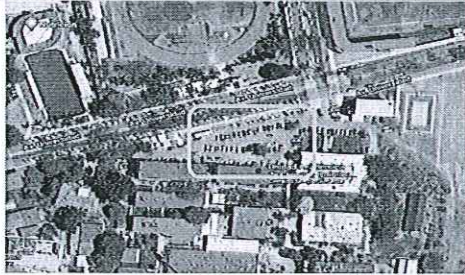

CROQUIS REFERENCIADO EN PLANTA DE CONJUNTO DE LA OBRA O PROYECTO



UBICACIÓN DE LA OBRA O PROYECTO CON FOTOS REFERENCIADAS

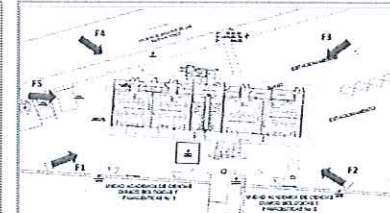

Dirección Postal: AV. DE LA CULTURA S/N COL. CENTRO C.P. 6300, TEPIC, NAYARIT. Unidad Académica de Ciencias Químico Biológicas y Farmacéuticas.

FOTOS

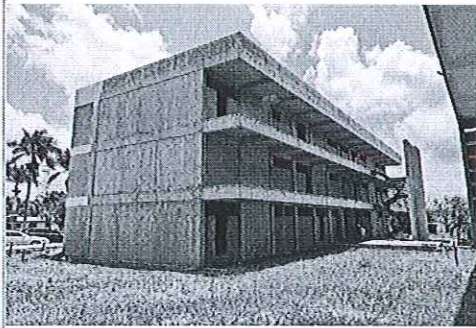

Fotografía 1 (F1)



Fotografía 2 (F2)

Observaciones: En las fotos se muestra el edificio es la etapa anterior que se realizó con el FAM 2022, a partir de esta se dará continuidad a los trabajos de la tercera etapa con FAM 2023.



Fotografía 3 (F3)



Fotografía 4 (F4)

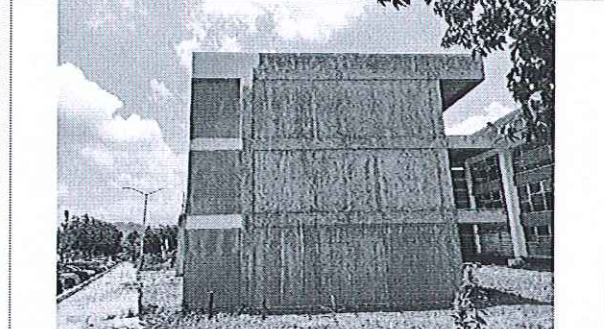

Fotografía 5 (F5)

Arq. Stephany Quezada González Directora de Obra Universitaria

M.S.P. Erick Martín Jiménez Godoy Secretario de Planeación, Programación e Infraestructura

Dr. Norma Lilliana Galván Meza Rectora

NOTA:

* Es muy importante que se anexe reporte fotográfico de todas las obras. Para ello se anexa una pestaña, se podrán copiar tantas pestañas como sea necesario. Para equipamiento, mantenimiento y adecuaciones, en especial, se recomienda que se capture la misma toma, mismo ángulo y lugar para el antes, durante y después de la obra

2023

EJERCICIO FISCAL EN EL QUE OTORGÓ EL RECURSO

FAM

FONDO DE APORTACIONES MÚLTIPLES

DIRECCIÓN GENERAL DE EDUCACIÓN SUPERIOR UNIVERSITARIA E INTERCULTURAL
DIRECCIÓN DE FORTALECIMIENTO INSTITUCIONAL
SUBDIRECCIÓN DE FOMENTO INSTITUCIONAL DEPARTAMENTO DE INFRAESTRUCTURA FÍSICA

Trimestre y año que se reporta:

2do Trimestre 2023

Fecha de elaboración: 04/07/2023

REPORTE FOTOGRÁFICO DEL INFORME DE AVANCE TRIMESTRAL



Porcentaje de avance

0.00%

PROYECTO 2

Nombre de la obra: Edificio para la Unidad Académica de Artes (primera etapa, cimentación y estructura)

GEOREFERENCIA O CROQUIS DE LOCALIZACIÓN DE LA OBRA O PROYECTO

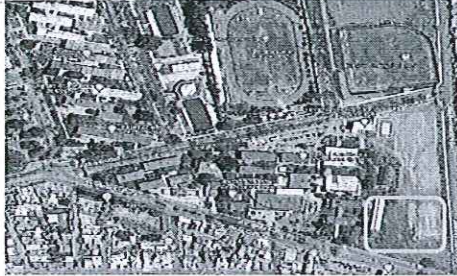

CROQUIS REFERENCIADO EN PLANTA DE CONJUNTO DE LA OBRA O PROYECTO

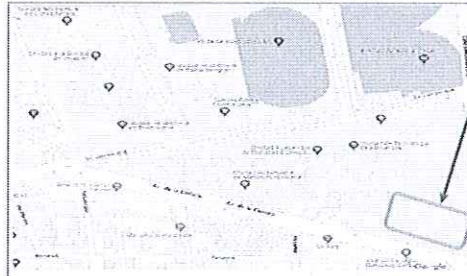

UBICACIÓN DE LA OBRA O PROYECTO CON FOTOS REFERENCIADAS

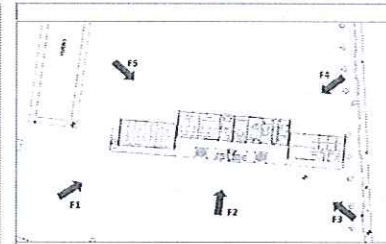

Dirección Postal: AV. DE LA CULTURA S/N COL. CENTRO C.P. 6300, TEPIC, NAYARIT. Unidad Académica de Artes

FOTOS



Fotografía 1 (F1)

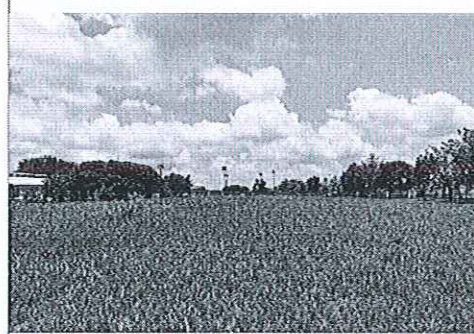

Fotografía 2 (F2)

Observaciones: Se muestra el terreno en el que se construirá el edificio.



Fotografía 3 (F3)

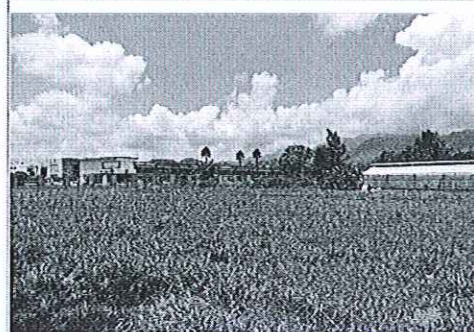

Fotografía 4 (F4)

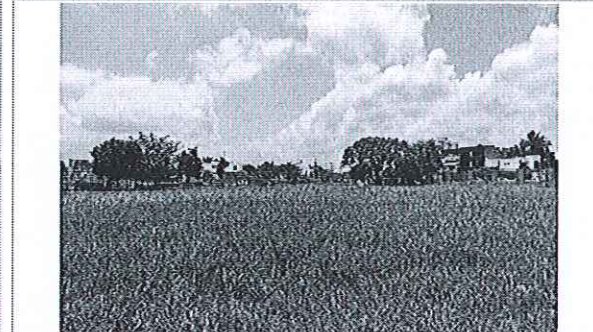

Fotografía 5 (F5)

Arq. Stephany Guzmán González
Directora de Obra

M.S.P. Erick Martín Jiménez Godoy
Planificación, Programación e Infraestructura
Secretario de

Dra. Norma Liliana Galván Meza
Rectora

NOTA

* Es muy importante que se anexe reporte fotográfico de todas las obras. Para ello se anexa una pestaña, se podrán copiar tantas pestañas como sea necesario. Para equipamiento, mantenimiento y adecuaciones, en especial, se recomienda que se capture la misma toma, mismo ángulo y lugar para el antes, durante y después de la obra.

2023

EJERCICIO FISCAL EN EL QUE
OTORGÓ EL RECURSO

FAM

FONDO DE APORTACIONES MÚLTIPLES

DIRECCIÓN GENERAL DE EDUCACIÓN SUPERIOR UNIVERSITARIA E INTERCULTURAL
DIRECCIÓN DE FORTALECIMIENTO INSTITUCIONAL
SUBDIRECCIÓN DE FOMENTO INSTITUCIONAL DEPARTAMENTO DE INFRAESTRUCTURA FÍSICA

Trimestre y año que se reporta

2do Trimestre 2023

Fecha de elaboración: 04/07/2023

REPORTE FOTOGRAFICO DEL INFORME DE AVANCE TRIMESTRAL



Porcentaje de avance

0.00%

3 Nombre de la obra: Edificio de aulas (primera etapa, cimentación y estructura) en la Unidad Académica de Medicina Veterinaria y Zootecnia

GEOREFERENCIA O CROQUIS DE LOCALIZACIÓN DE LA OBRA O PROYECTO

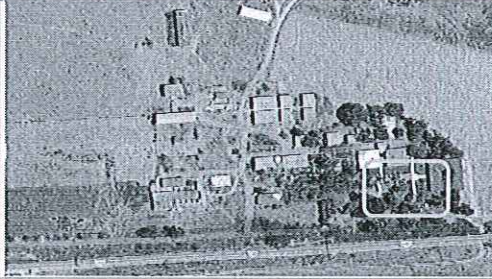

CROQUIS REFERENCIADO EN PLANTA DE CONJUNTO DE LA OBRA O PROYECTO

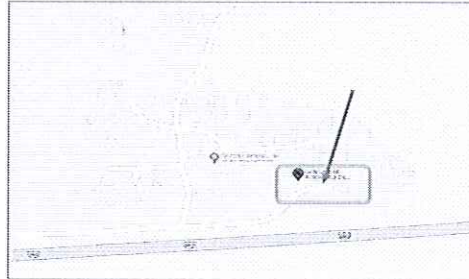

UBICACIÓN DE LA OBRA O PROYECTO CON FOTOS REFERENCIADAS

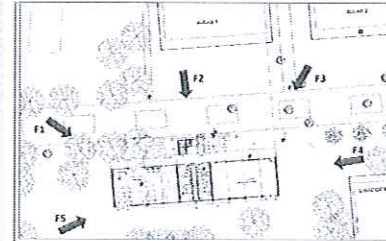

Dirección Postal: Carretera Compostela-Chapaltla Km 3.5 no. 63700
Compostela, Nay. Unidad Académica de Medicina Veterinaria y Zootecnia

FOTOS

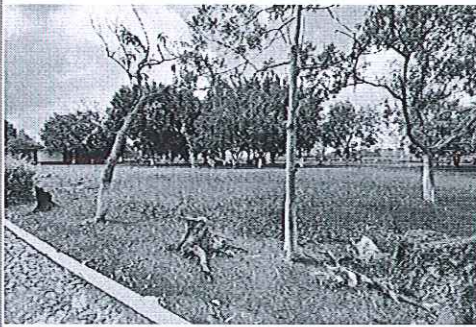

Fotografía 1 (F1)



Fotografía 2 (F2)

Observaciones: Se muestra el terreno en el que se construirá el edificio.



Fotografía 3 (F3)



Fotografía 4 (F4)



Fotografía 5 (F5)

Arq. *Stephany Guadalupe González*
Directora de Obra
Universitaria

M.S.P. *Erick Martín Jiménez Godoy*
Secretario de
Planes, Programación e Infraestructura

Norma Lillana Galván Mesa
Dra. Norma Lillana Galván Mesa
Rectora

NOTA

* Es muy importante que se anexe reporte fotográfico de todas las obras. Para ello se anexa una pestaña, se podrán copiar tantas pestañas como sea necesario. Para equipamiento, mantenimiento y adecuaciones, en especial, se recomienda que se capture la misma toma, mismo ángulo y lugar para el antes, durante y después de la obra.

2023

EJERCICIO FISCAL EN EL QUE OTORGÓ EL RECURSO

FAM

FONDO DE APORTACIONES MÚLTIPLES

DIRECCIÓN GENERAL DE EDUCACIÓN SUPERIOR UNIVERSITARIA E INTERCULTURAL
DIRECCIÓN DE FORTALECIMIENTO INSTITUCIONAL
SUBDIRECCIÓN DE FOMENTO INSTITUCIONAL DEPARTAMENTO DE INFRAESTRUCTURA FÍSICA

Trimestre y año que se reporta

2do Trimestre 2023

Fecha de elaboración: 04/07/2023

REPORTE FOTOGRÁFICO DEL INFORME DE AVANCE TRIMESTRAL

PROYECTO

5

Nombre de la obra:

Fortalecimiento del Sistema Bibliotecario de la UAN

GEOREFERENCIA O CROQUIS DE LOCALIZACIÓN DE LA OBRA O PROYECTO



CROQUIS REFERENCIADO EN PLANTA DE CONJUNTO DE LA OBRA O PROYECTO

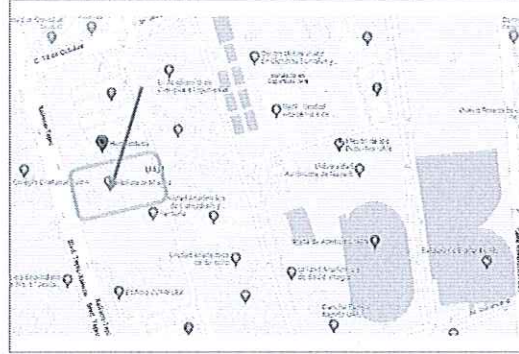

UBICACIÓN DE LA OBRA O PROYECTO CON FOTOS REFERENCIADAS

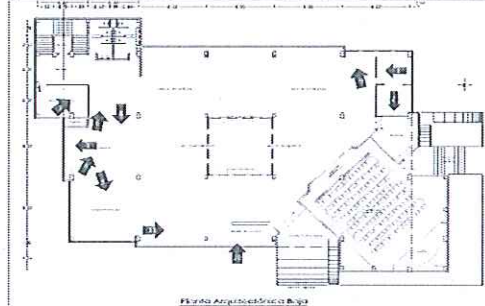

Dirección Postal: AV. DE LA CULTURA S/N COL. CENTRO C.P. 6300, TEPIC, NAYARIT. Biblioteca Magna Planta Baja

Porcentaje de avance

0.00%

FOTOS

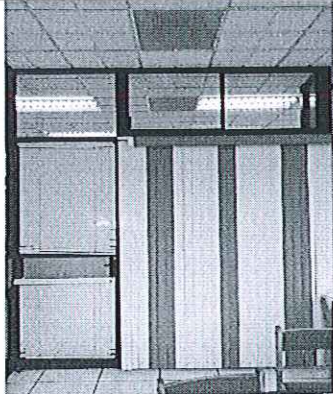

Fotografía 1 (F1)



Fotografía 2 (F2)

Observaciones :
Es un proyecto de equipamiento en el que el material solicitado estará ubicado en diferentes zonas al interior del inmueble y las fotografías de este reporte corresponden a la Planta Baja de la Biblioteca.

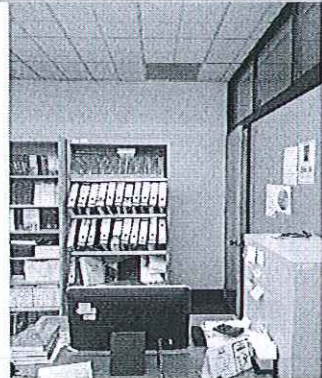

Fotografía 3 (F3)



Fotografía 4 (F4)



Fotografía 5 (F5)

2023

FAM

DIRECCIÓN GENERAL DE EDUCACIÓN SUPERIOR UNIVERSITARIA E INTERCULTURAL
DIRECCIÓN DE FORTALECIMIENTO INSTITUCIONAL
SUBDIRECCIÓN DE FOMENTO INSTITUCIONAL DEPARTAMENTO DE INFRAESTRUCTURA FÍSICA

Trimestre y año que se reporta:

2do Trimestre 2023

EJERCICIO FISCAL EN EL QUE OTORGÓ EL RECURSO

FONDO DE APORTACIONES MÚLTIPLES

Fecha de elaboración: 04/07/2023

REPORTE FOTOGRÁFICO DEL INFORME DE AVANCE TRIMESTRAL

5 Nombre de la obra: Fortalecimiento del Sistema Bibliotecario de la UAN

GEOREFERENCIA O CROQUIS DE LOCALIZACIÓN DE LA OBRA O PROYECTO



CROQUIS REFERENCIADO EN PLANTA DE CONJUNTO DE LA OBRA O PROYECTO

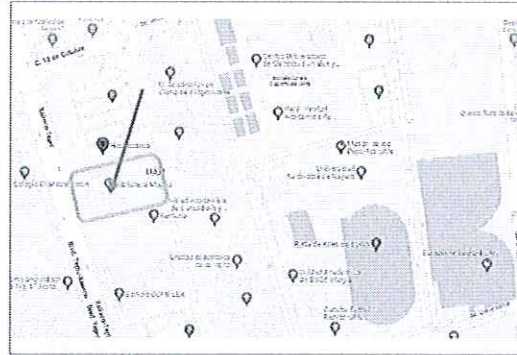

UBICACIÓN DE LA OBRA O PROYECTO CON FOTOS REFERENCIADAS

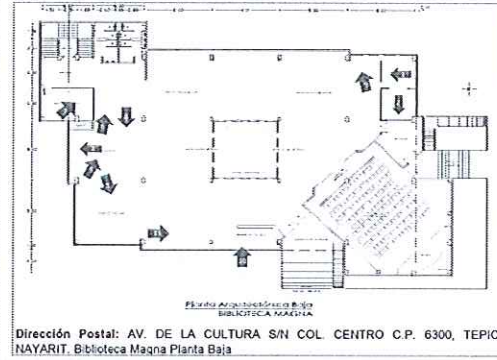

Porcentaje de avance

0.00%



Fotografía 6 (F6)



Fotografía 7 (F7)

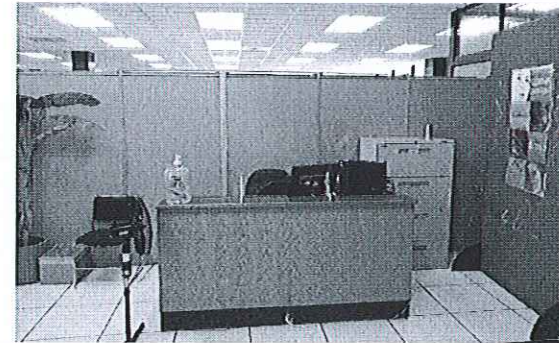

Fotografía 8 (F8)

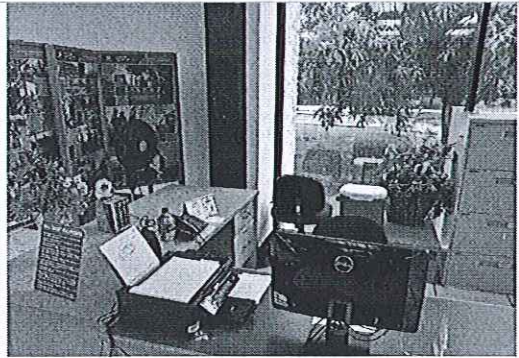

Fotografía 9 (F9)



Fotografía 10 (F10)



Fotografía 11 (F11)

Arq. Steffany Guezada González Directora de Obra
Universitaria

M.S.P. Erick Marín Jiménez Godoy Secretario de
Planeación, Programación e Infraestructura

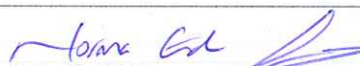
Dra. Norma Liliana Galván Meza Rectora

2023

EJERCICIO FISCAL EN EL QUE OTORGÓ EL RECURSO

FAM

FONDO DE APORTACIONES MÚLTIPLES

DIRECCIÓN GENERAL DE EDUCACIÓN SUPERIOR UNIVERSITARIA E INTERCULTURAL
DIRECCIÓN DE FORTALECIMIENTO INSTITUCIONAL
SUBDIRECCIÓN DE FOMENTO INSTITUCIONAL/DEPARTAMENTO DE INFRAESTRUCTURA FÍSICA

Trimestre y año que se reporta

2do Trimestre 2023

Fecha de elaboración: 04/07/2023

REPORTÉ FOTOGRÁFICO DEL INFORME DE AVANCE TRIMESTRAL

PROYECTO: 5 Nombre de la obra: Fortalecimiento del Sistema Bibliotecario de la UAN

GEOREFERENCIA O CROQUIS DE LOCALIZACIÓN DE LA OBRA O PROYECTO

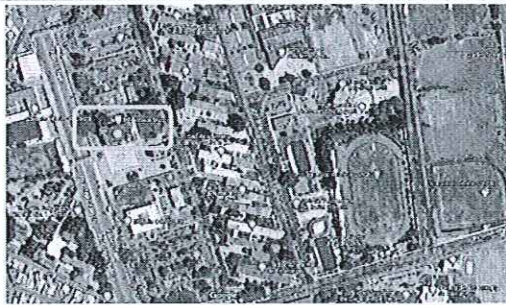

CROQUIS REFERENCIADO EN PLANTA DE CONJUNTO DE LA OBRA O PROYECTO

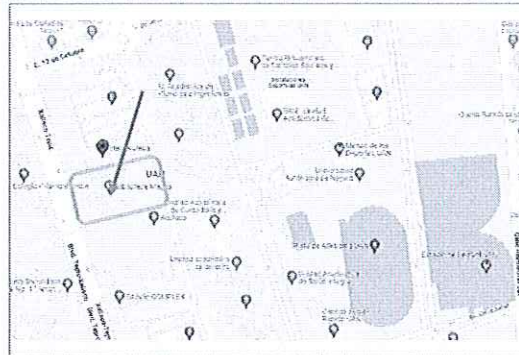

UBICACIÓN DE LA OBRA O PROYECTO CON FOTOS REFERENCIADAS

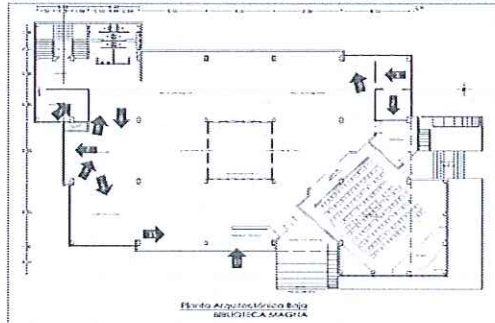

Dirección Postal: AV. DE LA CULTURA S/N COL. CENTRO C.P. 6300, TEPIC, NAYARIT, Biblioteca Magna Planta Baja



Porcentaje de avance

0.00%

NOTA

* Es muy importante que se anexe reporte fotográfico de todas las obras. Para ello se anexa una pestaña, se podrán copiar tantas pestañas como sea necesario. Para equipamiento, mantenimiento y adecuaciones, en especial, se recomienda que se capture la misma toma, mismo ángulo y lugar para el antes, durante y después de la obra

2023

EJERCICIO FISCAL EN EL QUE OTORGÓ EL RECURSO

FAM

FONDO DE APORTACIONES MÚLTIPLES

DIRECCIÓN GENERAL DE EDUCACIÓN SUPERIOR UNIVERSITARIA E INTERCULTURAL
DIRECCIÓN DE FORTALECIMIENTO INSTITUCIONAL
SUBDIRECCIÓN DE FOMENTO INSTITUCIONAL/DEPARTAMENTO DE INFRAESTRUCTURA FÍSICA

Trimestre y año que se reporta

2do Trimestre 2023

Fecha de elaboración: 04/07/2023

REPORTE FOTOGRÁFICO DEL INFORME DE AVANCE TRIMESTRAL

PROYECTOS

5

Nombre de la obra: **Fortalecimiento del Sistema Bibliotecario de la UAN**



Porcentaje de avance

0.00%

GEOREFERENCIA O CROQUIS DE LOCALIZACIÓN DE LA OBRA O PROYECTO



CROQUIS REFERENCIADO EN PLANTA DE CONJUNTO DE LA OBRA O PROYECTO

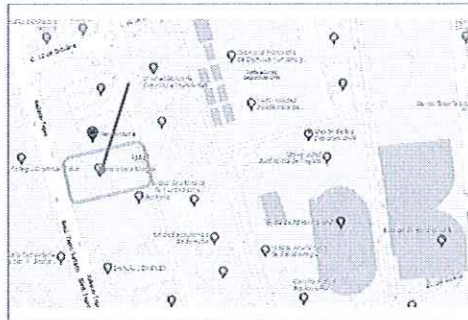

UBICACIÓN DE LA OBRA O PROYECTO CON FOTOS REFERENCIADAS

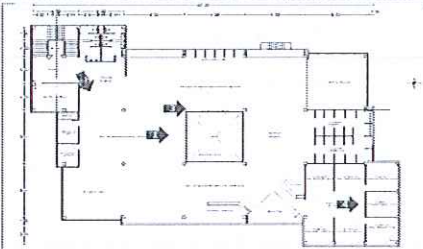

Planta Arquitectónica Tercero Primer Nivel
BIBLIOTECA MAZAHUA
Dirección Postal: AV. DE LA CULTURA S/N COL. CENTRO C.P. 6300, TEPIC,
NAYARIT, Biblioteca Mazaha Primer Nivel

* Es muy importante que se anexe reporte fotográfico de todas las obras. Para ello se anexa una pestaña, se podrán copiar tantas pestañas como sea necesario.
Para equipamiento, mantenimiento y adecuaciones, en especial, se recomienda que se capture la misma toma, mismo ángulo y lugar para el antes, durante y después de la obra.

2023

FAM

EJERCICIO FISCAL EN EL QUE OTORGÓ EL RECURSO

FONDO DE APORTACIONES MÚLTIPLES

DIRECCIÓN GENERAL DE EDUCACIÓN SUPERIOR UNIVERSITARIA E INTERCULTURAL
DIRECCIÓN DE FORTALECIMIENTO INSTITUCIONAL
SUBDIRECCIÓN DE FOMENTO INSTITUCIONAL DEPARTAMENTO DE INFRAESTRUCTURA FÍSICA

Trimestre y año que se reporta:

2do Trimestre 2023

Fecha de elaboración: 04/07/2023

REPORTE FOTOGRÁFICO DEL INFORME DE AVANCE TRIMESTRAL

5

Nombre de la obra: Fortalecimiento del Sistema Bibliotecario de la UAN



Porcentaje de avance

0.00%

GEOREFERENCIA O CROQUIS DE LOCALIZACIÓN DE LA OBRA O PROYECTO



CROQUIS REFERENCIADO EN PLANTA DE CONJUNTO DE LA OBRA O PROYECTO

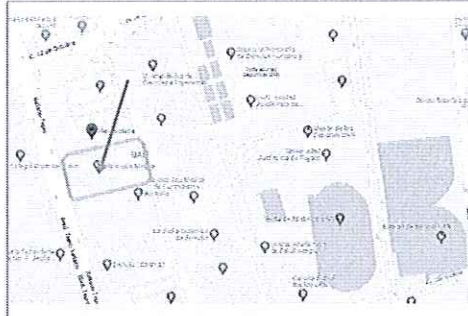

UBICACIÓN DE LA OBRA O PROYECTO CON FOTOS REFERENCIADAS

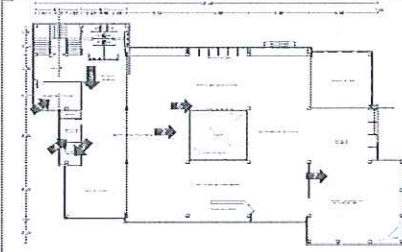

Dirección Postal: AV. DE LA CULTURA SIN COL CENTRO C.P. 6300, TEPIC, NAYARIT, Biblioteca Maana Segundo Nivel

FOTOS

Observaciones :
Es un proyecto de equipamiento en el que el material solicitado estará ubicado en diferentes zonas al interior del inmueble y las fotografías de este reporte corresponden al segundo nivel de la Biblioteca.



Fotografía 1 (F1)



Fotografía 2 (F2)

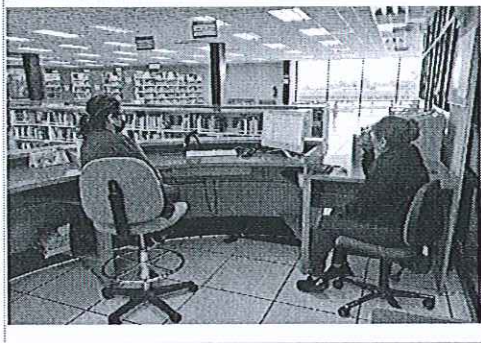

Fotografía 3 (F3)



Fotografía 4 (F4)



Fotografía 5 (F5)



2023

EJERCICIO FISCAL EN EL QUE OTORGÓ EL RECURSO

FAM

FONDO DE APORTACIONES MÚLTIPLES

DIRECCIÓN GENERAL DE EDUCACIÓN SUPERIOR UNIVERSITARIA E INTERCULTURAL
DIRECCIÓN DE FORTALECIMIENTO INSTITUCIONAL
SUBDIRECCIÓN DE FORTALECIMIENTO INSTITUCIONAL DEPARTAMENTO DE INFRAESTRUCTURA FÍSICA

Trimestre y año que se reporta

2do Trimestre 2023

Fecha de elaboración: 04/07/2023

REPORTE FOTOGRÁFICO DEL INFORME DE AVANCE TRIMESTRAL

PROYECTO 5 Nombre de la obra: Fortalecimiento del Sistema Bibliotecario de la UAN

GEOREFERENCIA O CROQUIS DE LOCALIZACIÓN DE LA OBRA O PROYECTO



CROQUIS REFERENCIADO EN PLANTA DE CONJUNTO DE LA OBRA O PROYECTO

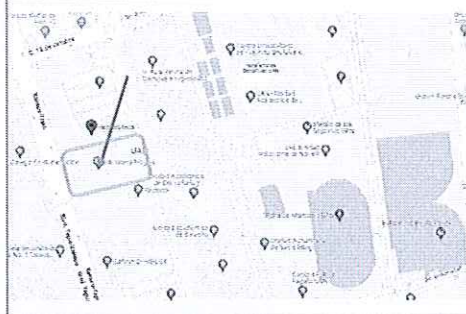

UBICACIÓN DE LA OBRA O PROYECTO CON FOTOS REFERENCIADAS

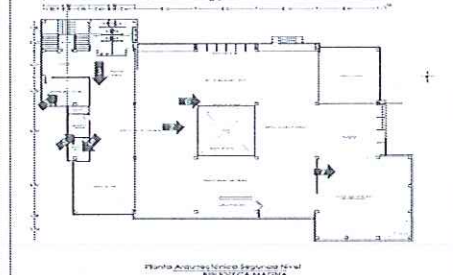

Dirección Postal: AV. DE LA CULTURA S/N COL. CENTRO C.P. 6300, TEPIC, NAYARIT. Biblioteca Magna Segundo Nivel



Porcentaje de avance

0.00%



Fotografía 6 (F6)



Fotografía 7 (F7)

Arg. Stephany Quezada González
Directora de Óbra

M.S.P. Erick Martín Jiménez Gordón
Secretario de Planeación, Programación e Infraestructura

Dra. Norma Liliana Galván Méza
Rectora

NOTA

* Es muy importante que se anexe reporte fotográfico de todas las obras. Para ello se anexa una pestaña, se podrán copiar tantas pestañas como sea necesario. Para equipamiento, mantenimiento y adecuaciones, en especial, se recomienda que se capture la misma toma, mismo ángulo y lugar para el antes, durante y después de la obra.

2023

EJERCICIO FISCAL EN EL QUE OTORGÓ EL RECURSO

FAM

FONDO DE APORTACIONES MÚLTIPLES

DIRECCIÓN GENERAL DE EDUCACIÓN SUPERIOR UNIVERSITARIA E INTERCULTURAL
DIRECCIÓN DE FORTALECIMIENTO INSTITUCIONAL
SUBDIRECCIÓN DE FOMENTO INSTITUCIONAL DEPARTAMENTO DE INFRAESTRUCTURA FÍSICA

Trimestre y año que se reporta:

2do Trimestre 2023

Fecha de elaboración: 04/07/2023

REPORTE FOTOGRÁFICO DEL INFORME DE AVANCE TRIMESTRAL

5

Nombre de la obra:

Fortalecimiento del Sistema Bibliotecario de la UAN

GEOREFERENCIA O CROQUIS DE LOCALIZACIÓN DE LA OBRA O PROYECTO



CROQUIS REFERENCIADO EN PLANTA DE CONJUNTO DE LA OBRA O PROYECTO

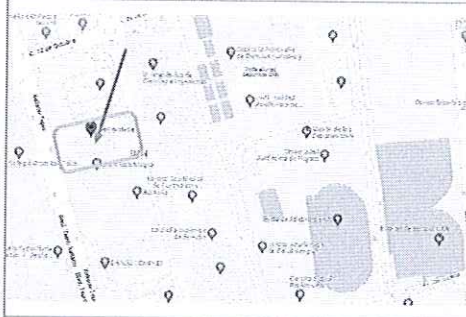

UBICACIÓN DE LA OBRA O PROYECTO CON FOTOS REFERENCIADAS

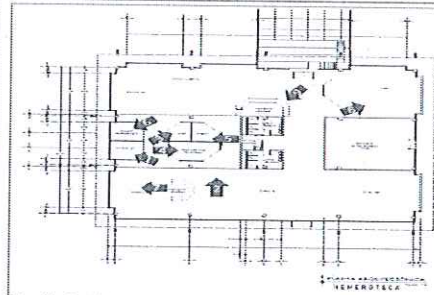

Dirección Postal: AV. DE LA CULTURA SIN COL. CENTRO C.P. 6300, TEPIC, NAYARIT, Hemeroteca



Porcentaje de avance

0.00%

FOTOS



Fotografía 1 (F1)



Fotografía 2 (F2)



Fotografía 3 (F3)



Fotografía 4 (F4)



Fotografía 5 (F5)

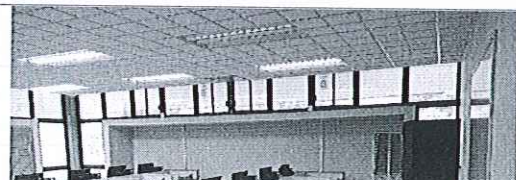

Observaciones:

Es un proyecto de equipamiento en el que el material solicitado estará ubicado en diferentes zonas al interior del inmueble y las fotografías de este reporte corresponden a la Hemeroteca

2023

EJERCICIO FISCAL EN EL QUE OTORGÓ EL RECURSO

FAM

FONDO DE APORTACIONES MÚLTIPLES

DIRECCIÓN GENERAL DE EDUCACIÓN SUPERIOR UNIVERSITARIA E INTERCULTURAL
DIRECCIÓN DE FORTALECIMIENTO INSTITUCIONAL
SUBDIRECCIÓN DE FOMENTO INSTITUCIONAL DEPARTAMENTO DE INFRAESTRUCTURA FÍSICA

Trimestre y año que se reporta

2do Trimestre 2023

Fecha de elaboración: 04/07/2023

REPORTE FOTOGRAFICO DEL INFORME DE AVANCE TRIMESTRAL



Porcentaje de avance

0.00%

5

Nombre de la obra:

Fortalecimiento del Sistema Bibliotecario de la UAN

GEOREFERENCIA O CROQUIS DE LOCALIZACIÓN DE LA OBRA O PROYECTO



CROQUIS REFERENCIADO EN PLANTA DE CONJUNTO DE LA OBRA O PROYECTO

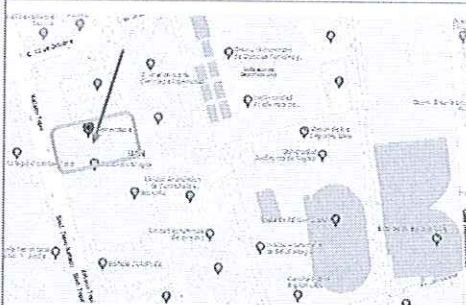

UBICACIÓN DE LA OBRA O PROYECTO CON FOTOS REFERENCIADAS

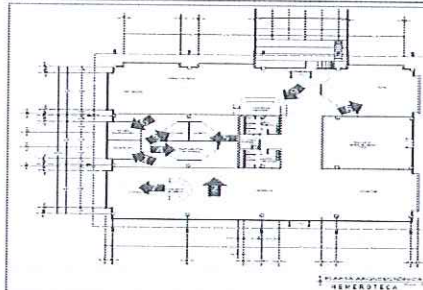

Dirección Postal: AV. DE LA CULTURA S/N COL. CENTRO C.P. 6300, TEPIC, NAYARIT. Hemeroteca



Fotografía 6 (F6)



Fotografía 7 (F7)



Fotografía 8 (F8)



Fotografía 9 (F9)

Arg. Stephany Quirzedo González
Directora de Obra
Universitaria

M.S.P. Erick Marín Jiménez Godoy
Secretario de
Planeación, Programación e Infraestructura

Dra. Norma Liliana Galván Meza
Rectora

NOTA:

* Es muy importante que se anexe reporte fotográfico de todas las obras. Para ello se anexa una pestaña, se podrán copiar tantas pestañas como sea necesario. Para equipamiento, mantenimiento y adecuaciones, en especial, se recomienda que se capture la misma toma, mismo ángulo y lugar para el antes, durante y después de la obra.